

Encuesta a Egresados de Doctorado

Informe de inserción de los egresados de Doctorado de la UAH

GLOBAL

DOCTORADO EN:		Ciencias de la Visión (D421)		
TASA DE RESPUESTA	AÑO	Enviados	Recibidos	Tasa de respuesta
	2015	-	-	#¡DIV/0!
	2016	1	1	100,00%
	2017	-	-	#¡DIV/0!
	2018	2	2	100,00%
	2019	-	-	#¡DIV/0!
	GLOBAL	3	3	100,00%

- I. Características del Doctorado**
 - I.1 Modalidad
 - I.2 Tiempo de duración
 - I.3 Tesis realizada
 - I.4 Remuneración económica
 - I.5 Relación actual con la UAH
- II. Inserción**
 - II.1 Situación laboral durante el doctorado
 - II.2 Situación laboral actual
 - II.3 Porcentaje de inserción
 - II.4 Razones por las que no han encontrado empleo
 - II.5 Grado de inserción
- III. Calidad de la inserción**
 - III.1 Tipo de empleo
 - III.2 Tipo de relación laboral
 - III.3 Nivel de ingresos
 - III.4 Puesto
 - III.4 Categoría profesional
 - III.5 Nivel de estudios requerido
- IV. Descripción de la empresa**
 - IV.1 Tipo de organización
 - IV.2 Tamaño de la organización
 - IV.3 Localización de la organización
- V. Valoración del estudio cursado frente al puesto actual**

I. Características del Doctorado

I.1 Modalidad

Modalidad	Núm.	%
Tiempo parcial	3	100,00%
Tiempo completo	-	0,00%
Mixto	-	0,00%
Total	3	100,0%

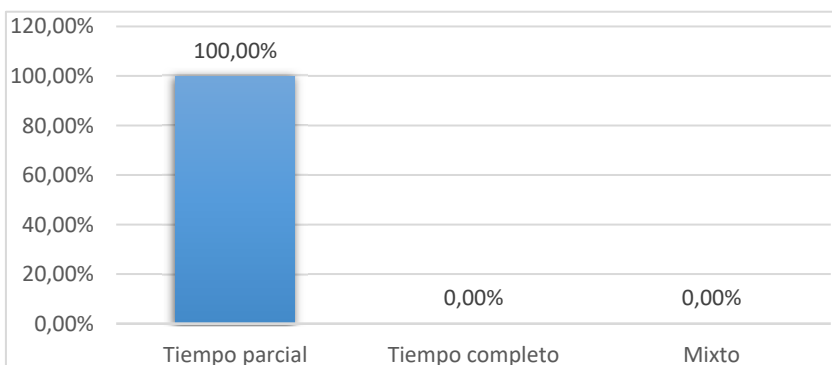

I.2 Tiempo de duración

Tiempo de duración	Nº Respuestas	%
< 3 años	1	33,33%
3 a 4 años	1	33,33%
4 a 5 años	-	0,00%
5 a 6 años	1	33,33%
> 6 años	-	0,00%
Total	3	100,0%

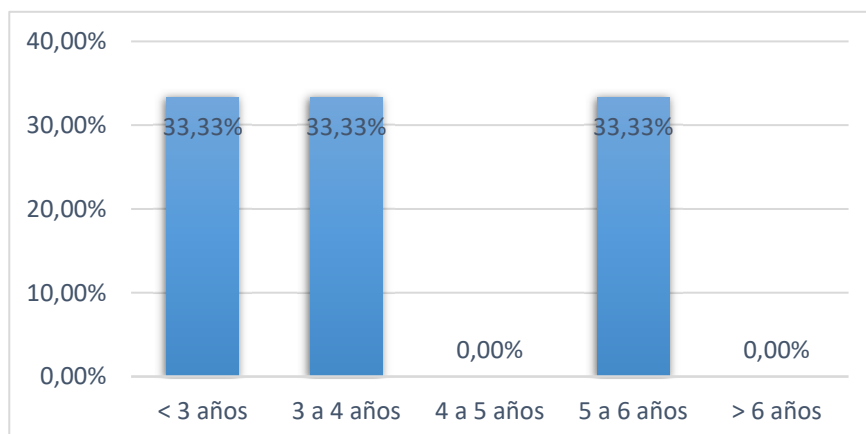

I.3 Tesis realizada

Características	Nº Respuestas	%
Estancias en el extranjero (A)	-	0,00%
Mención Internacional	-	0,00%
Regimén de Cotutela	-	0,00%
Doctorado Industrial	-	0,00%
Compendio de Artículos	1	33,33%
Premio Extraordinario de Doctorad	1	33,33%
Otros Premios (B)	-	0,00%

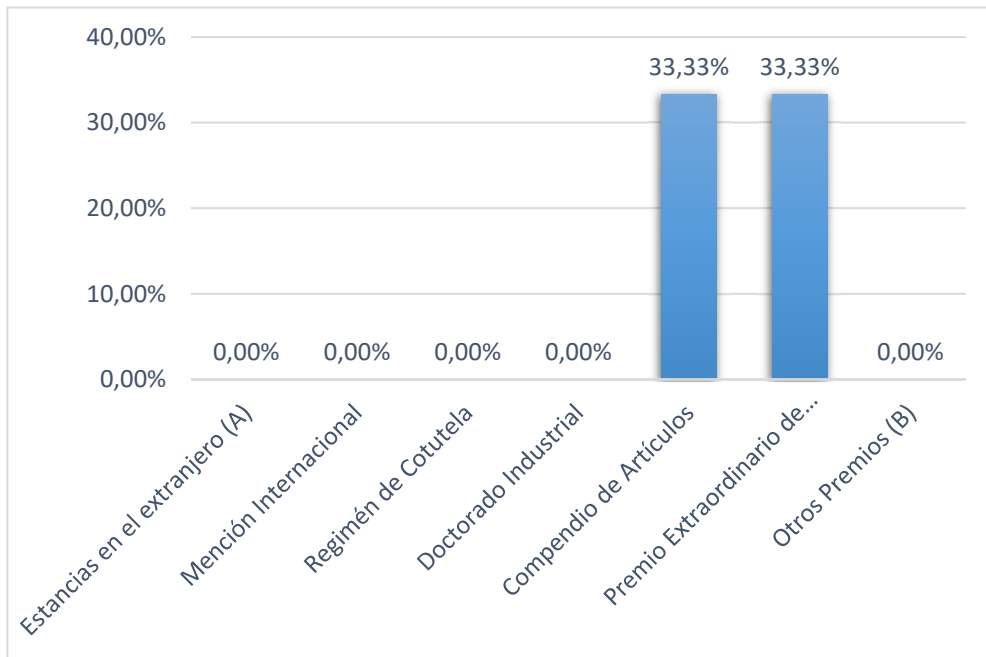

(B) Otros premios conseguidos:

;

(A) Estancias en el extranjero

Número de estancias	Nº Respuestas	%
1	-	0,00%
2	-	0,00%
3	-	0,00%
Más de 4	-	0,00%
TOTAL	-	0,00%

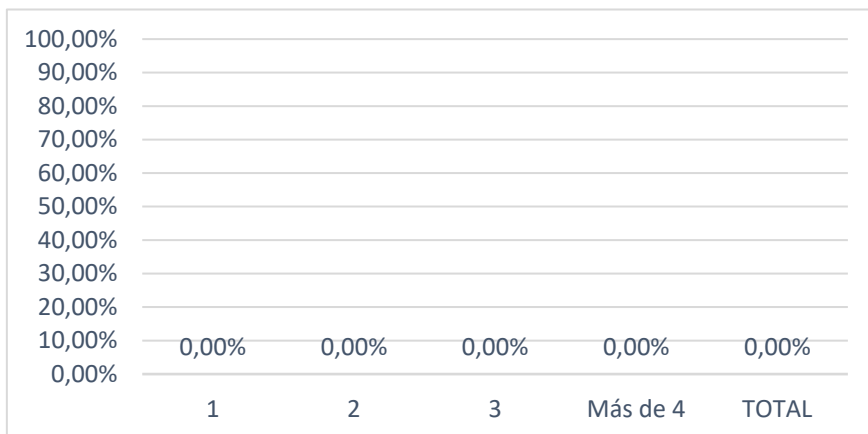

Número de meses	Nº Respuestas	%
(0,3)	-	#¡DIV/0!
[3,6)	-	#¡DIV/0!
[6,12)	-	#¡DIV/0!
Un año o más	-	#¡DIV/0!
No contesta	-	#¡DIV/0!
Total	-	#¡DIV/0!

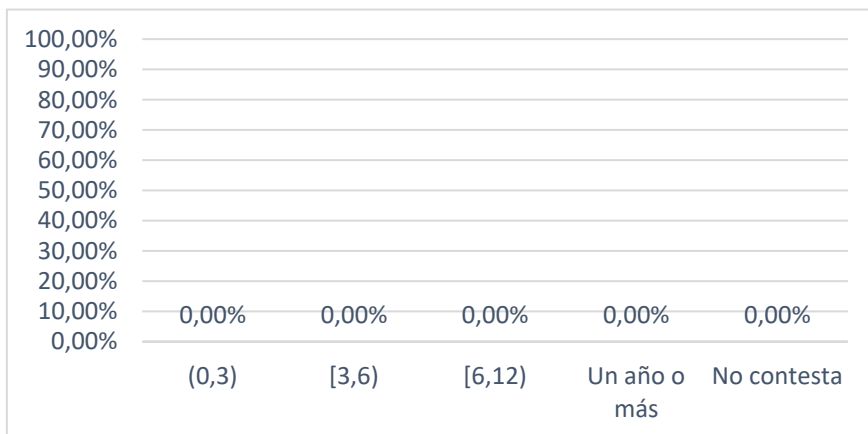

Número medio de meses	0,00
-----------------------	------

I.4 Remuneración económica

Situación	Nº Respuestas	%
Si	-	0,00%
Beca o contrato con Universidad o Centro de investigación	-	0,00%
Contrato laboral de empresa	-	0,00%
No	3	100,00%
Trabajo remunerado a tiempo completo	3	100,00%
Trabajo remunerado a tiempo parcial	-	0,00%
Jubilado	-	0,00%
Total	3	100,00%

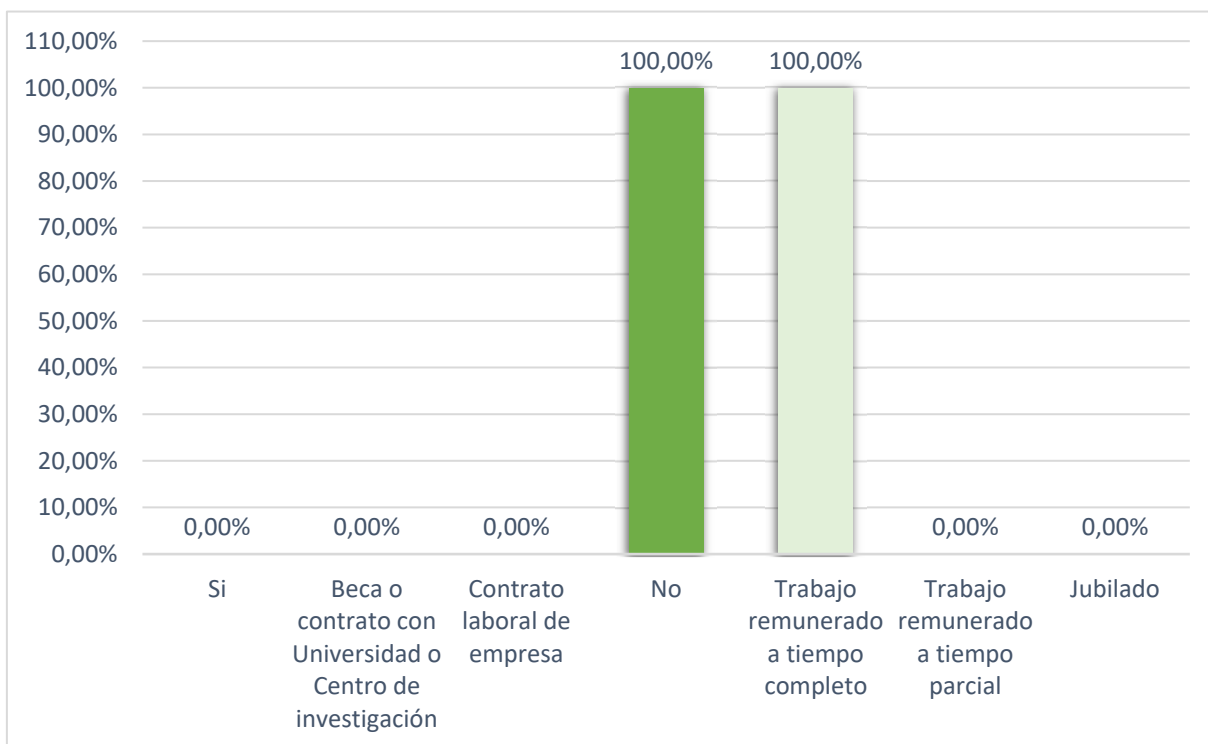

I.5 Relación actual con la UAH

Situación	Nº Respuestas	%
No	2	66,67%
Sí	1	33,33%
Con el Director de Tesis	1	33,33%
Otros Profesores Prog. Doctorado	1	33,33%
Otras personas/unidades	-	0,00%

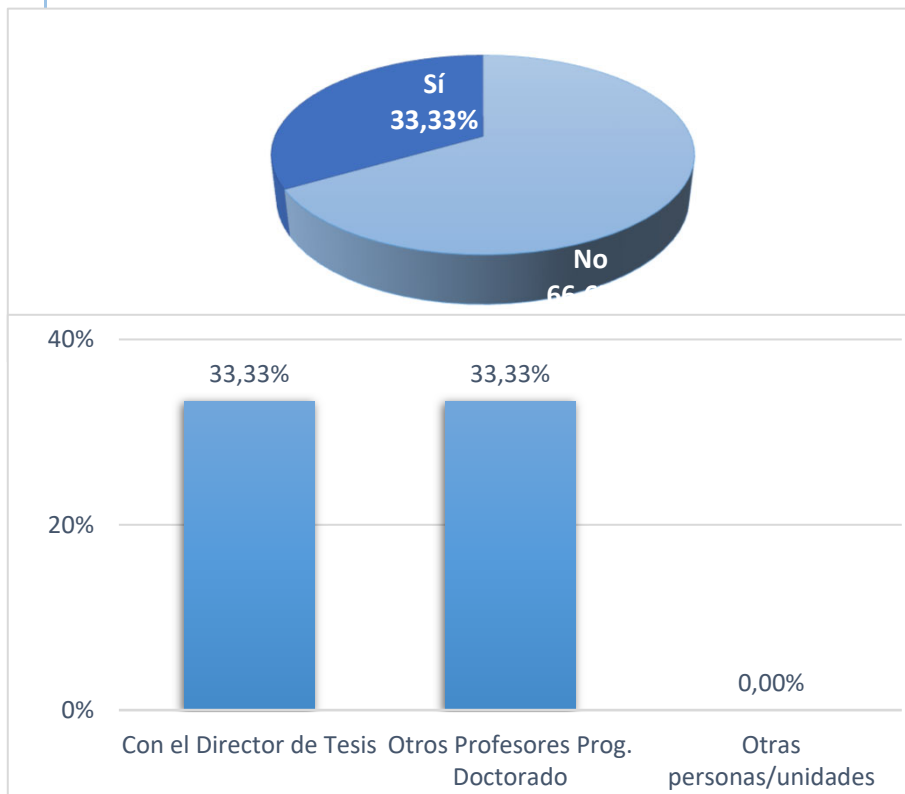

Otras personas/unidades

;

Tipo de actividad	Nº Respuestas	%
Conferencias	-	0,00%
Proyectos de I+D	-	0,00%
Cursos	-	0,00%
Participación en publicaciones	-	0,00%
Otras actividades	1	100,00%

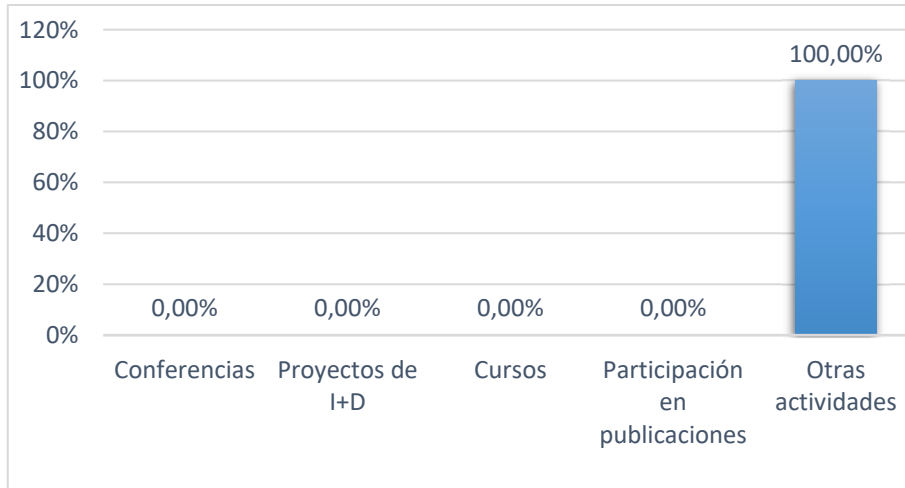

Otras actividades

....., Amistad,

.....

II. Inserción

II.1 Situación laboral durante el doctorado

Situación Laboral	Nº Respuestas	%
Empleado	3	100,00%
Desempleado	-	0,00%
Total	3	100,0%



II.2 Situación laboral actual

Situación Laboral	Nº Respuestas	%
Empleado	3	100,00%
Desempleado	-	0,00%
Total	3	100,00%



Cambios en la situación laboral del doctorado a situación actual

Empleados durante la realización la tesis		
	Nº Respuestas	%
Continúan con el mismo empleo	2	66,67%
Tiene otro empleo diferente	1	33,33%
Desempleados	-	0,00%
Total	3	100,00%
Desempleados durante la realización la tesis		
	Nº Respuestas	%
Han encontrado empleo	-	#¡DIV/0!
Continúan desempleados	-	#¡DIV/0!
Total	-	#¡DIV/0!

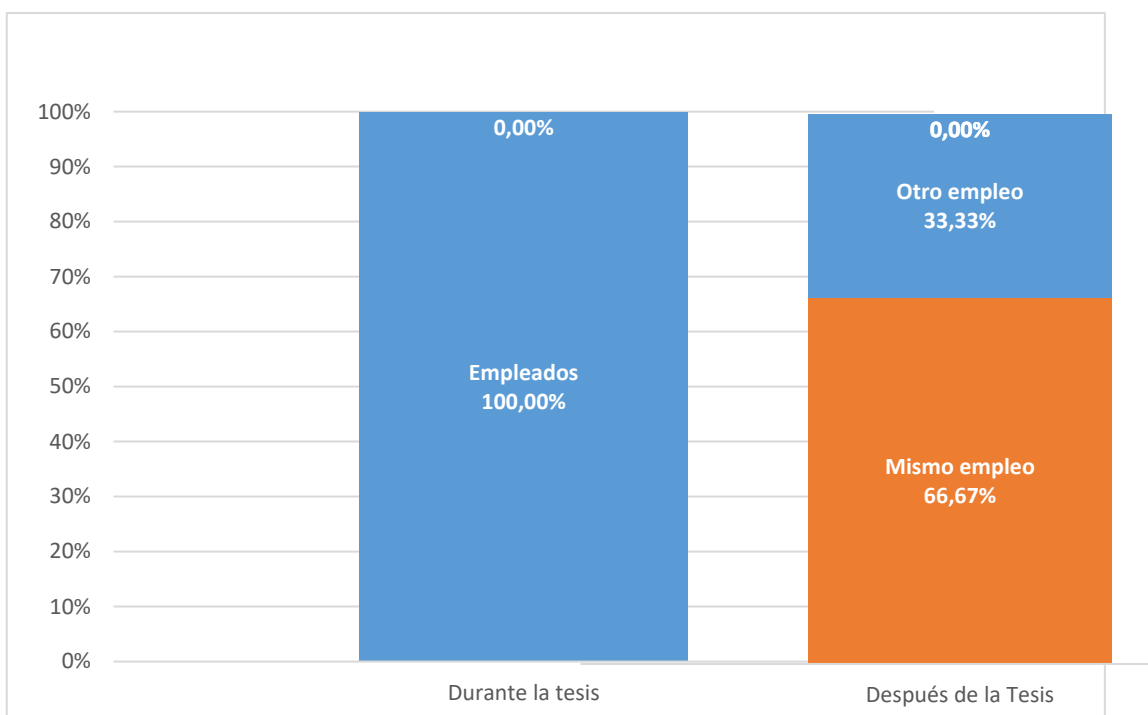

II.3 Porcentaje de inserción

% de inserción **100,00%**

II.4 Razones por las que no han encontrado empleo

Razón*	Nº Respuestas	%
Continúan buscando	-	#¡DIV/0!
Seguir estudiando	-	#¡DIV/0!
Preparar oposiciones	-	#¡DIV/0!
Motivos personales o familiares	-	#¡DIV/0!
Ofertas no se ajustan al perfil	-	#¡DIV/0!
Otras razones	-	#¡DIV/0!

* las razones no son excluyentes

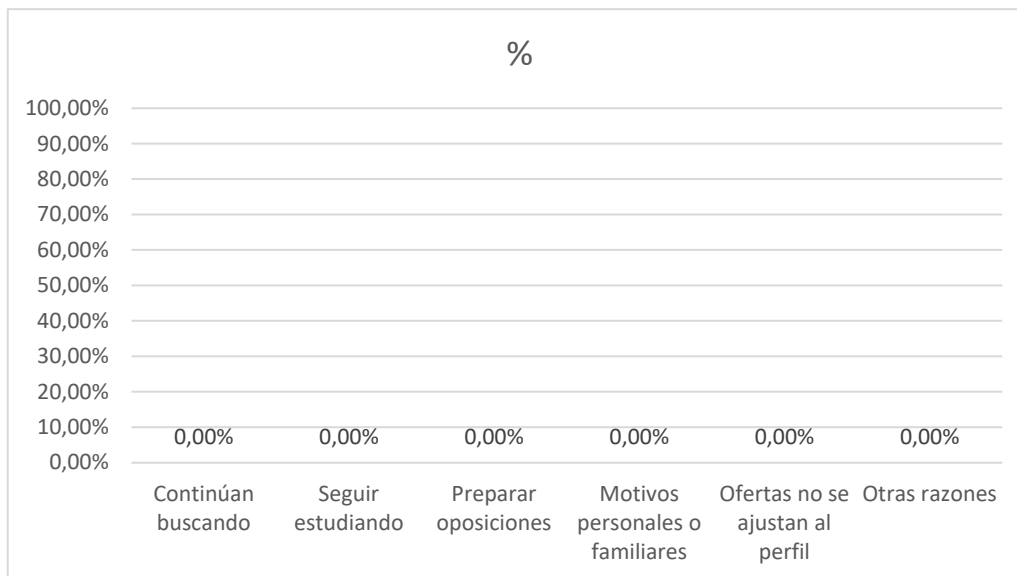

Otras razones

.....

II.5 Grado de inserción

Grado de Inserción, porcentaje de egresados que se encuentran empleados en el momento de cumplimentar el cuestionario o no están buscando empleo por estar preparando oposiciones o continúan estudiando

Grado de inserción	Nº Respuestas	%
Empleados	3	100,00%
Preparando oposiciones en exclusividad	-	0,00%
Siguen estudiando en exclusividad	1	33,33%
Grado de inserción	4	133,33%

III. Calidad de la inserción

III.1 Tipo de empleo

Tipo de empleo	Nº Respuestas	%
Indefinido	2	66,67%
Temporal	1	33,33%
Otros	-	0,00%
NS/NC	-	0,00%
Total	3	100,00%

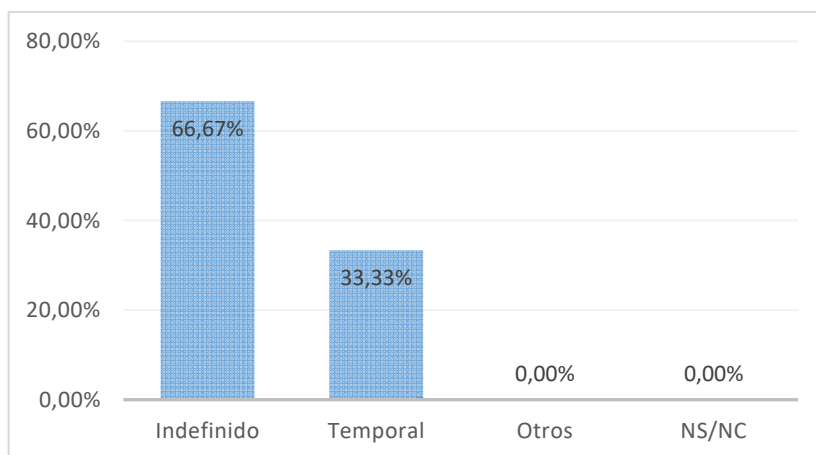

Otros

.....

III.2 Tipo de relación laboral

Tipo de empleo	Nº Respuestas	%
Funcionario	1	33,33%
Por cuenta ajena	2	66,67%
Autónomo	-	0,00%
Contrato Posdoctoral	-	0,00%
Empresarios	-	0,00%
Otros	-	0,00%
NS/NC	-	0,00%
Total	3	100,00%

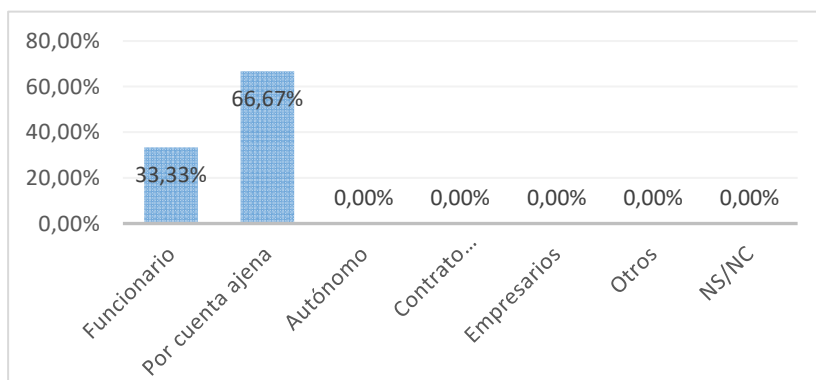

III.3 Nivel de ingresos

Salario bruto anual	Nº Respuestas	%
< 14000€	-	0,00%
14000€ – 20000€	-	0,00%
20001€ - 28000€	1	33,33%
28001€ - 42000€	-	0,00%
42001€ - 56000€	1	33,33%
> 56000€	1	33,33%
NS/NC	-	0,00%
Total	3	100,00%

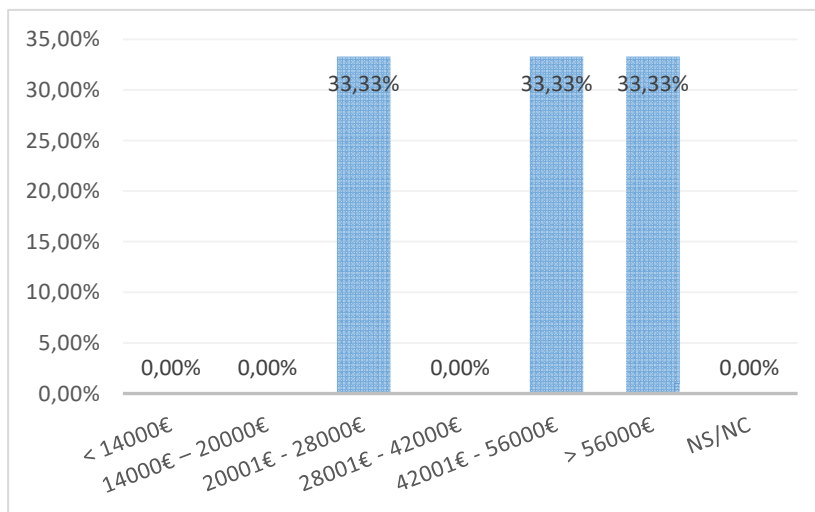

III.4 Categoría profesional

Categoría	Nº Respuestas	%
Directores y gerentes	1	33,33%
Técnicos profesionales científicos e intelectuales	2	66,67%
Técnicos y profesionales de apoyo	-	0,00%
Empleados contables, administrativos y otros empleados de oficina	-	0,00%
Ocupaciones elementales	-	0,00%
NS/NC	-	0,00%
Total	3	100,00%

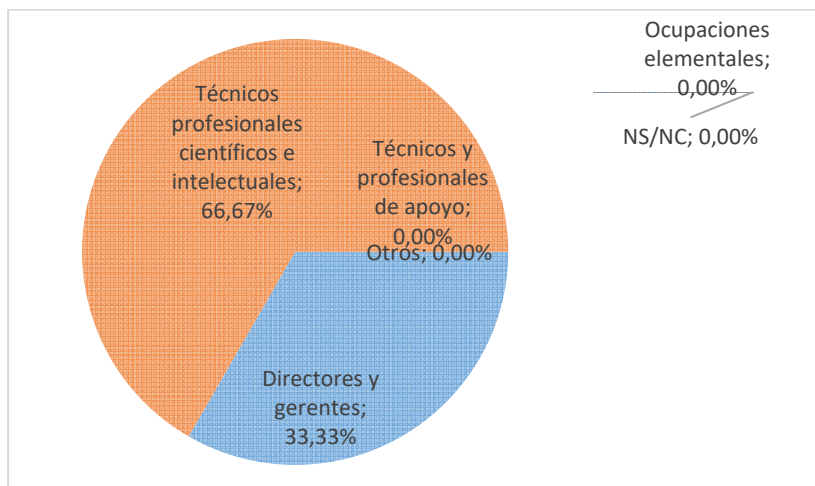

III.5 Nivel de estudios requerido

Categoría	Nº Respuestas	%
Doctorado	-	0,00%
Máster	1	33,33%
Grado (diplomatura o licenciatura)	2	66,67%
Bachillerato/Formación Profesional	-	0,00%
ESO	-	0,00%
NS/NC	-	0,00%
Total	3	100,00%

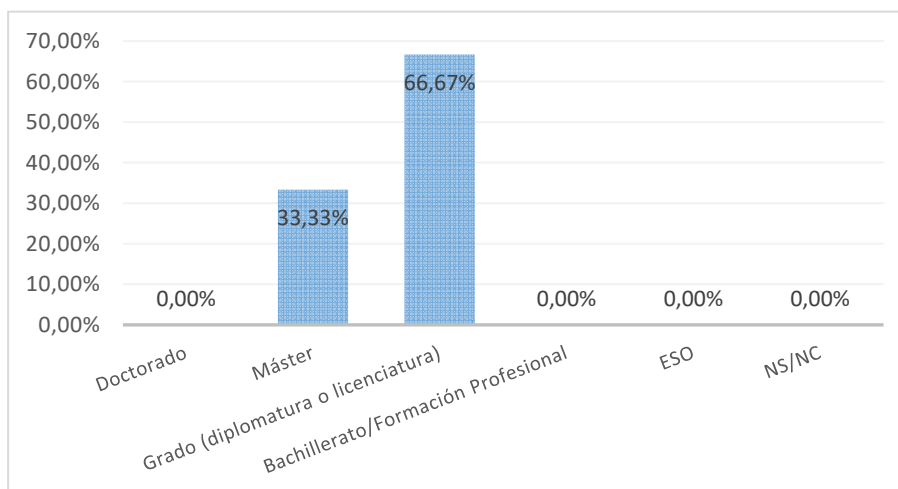

IV. Descripción de la empresa

IV.1 Tipo de organización

Tipo de organización	Nº Respuestas	%
Universidad	-	0,00%
Educación no universitaria	-	0,00%
Investigación en centros no universi	-	0,00%
Administración pública	1	33,33%
Empresa o sector privado no I+D	1	33,33%
Empresa o sector privado I+D	1	33,33%
Otros	-	0,00%
NS/NC	-	0,00%
Total	3	100,00%

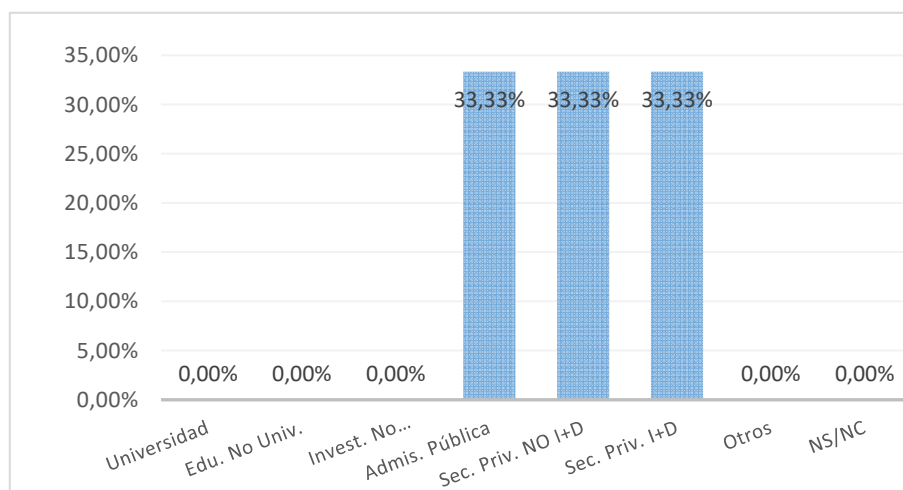

IV.2 Tamaño de la organización

Tamaño	Nº Respuestas	%
< 10 empleados	-	0,00%
10 a 20 empleados	-	0,00%
21 a 50 empleados	-	0,00%
51 a 250 empleados	1	33,33%
> 250 empleados	2	66,67%
NS/NC	-	0,00%
Total	3	100,00%

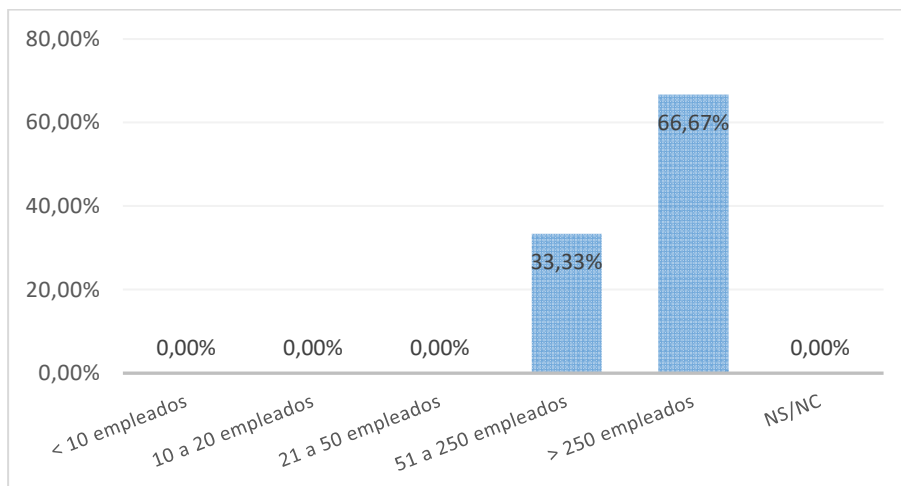

IV.3 Localización de la organización

Localización	Nº Respuestas	%
Comunidad de Madrid	1	33,33%
Castilla-La Mancha	-	0,00%
Resto de España	1	33,33%
Unión Europea	1	33,33%
Otros países	-	0,00%
NS/NC	-	0,00%
Total	3	100,00%

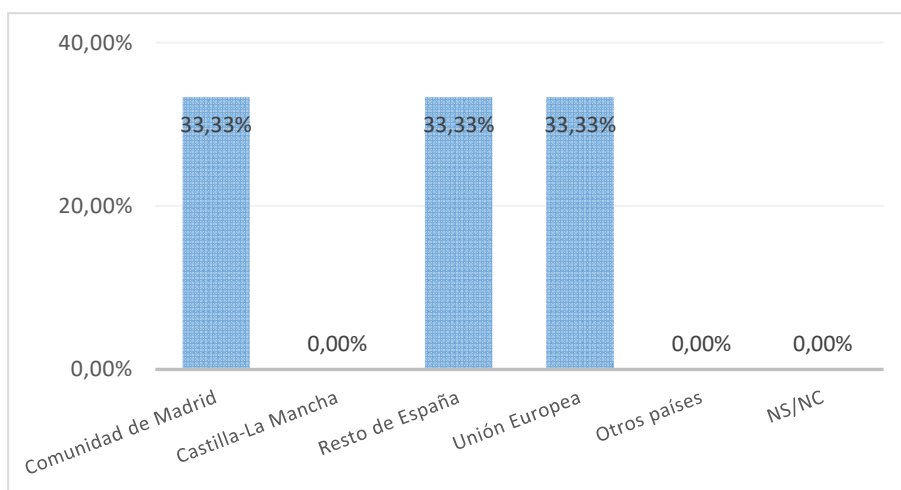

V. Valoración del estudio cursado frente al puesto actual

	Valor medio (escala 0 a 10)	Moda	Desv. Típ.
Las funciones del trabajo son propias de la formación de Doctor	5,67	#N/D	5,13
El título de Doctor me ha ayudado a conseguir o mejorar un empleo	4,67	#N/D	4,51
Mi trabajo está relacionado con mi Tesis Doctoral	8,33	10	2,89
Estoy satisfecho con mi trabajo actual	7,33	#N/D	3,79
Global	6,50	10	3,85

